

Legenda

Forme di superficie e spolite

- Area di ammassamento
- Area di attesa
- Area di ricovero
- Elisuperficie
- C.O.C.
- Edificio strategico
- Infrastruttura di accessibilità
- Infrastruttura di connessione
- Aggregato strutturale
- Unità strutturale interferente appartenente ad un AS
- Unità strutturale non interferente appartenente ad un AS
- Unità strutturale interferente isolata
- Zone stabili suscettibili di amplificazioni locali

Sistema viario

- Viabilità principale
- Stada Provinciale
- Viabilità interna
- Viabilità secondaria
- Canelli
- Comuni confinanti
- Limite comunale

Zone stabili suscettibili di amplificazioni locali

- Zona 1 - IS5: Substrato geologico granulare cementato stratificato caratterizzato da sabbie con teni ghiaiose
- Zona 2 - AS5: Substrato geologico caratterizzato da sabbie quarose con livelli arenacei e siltoso-argillosi

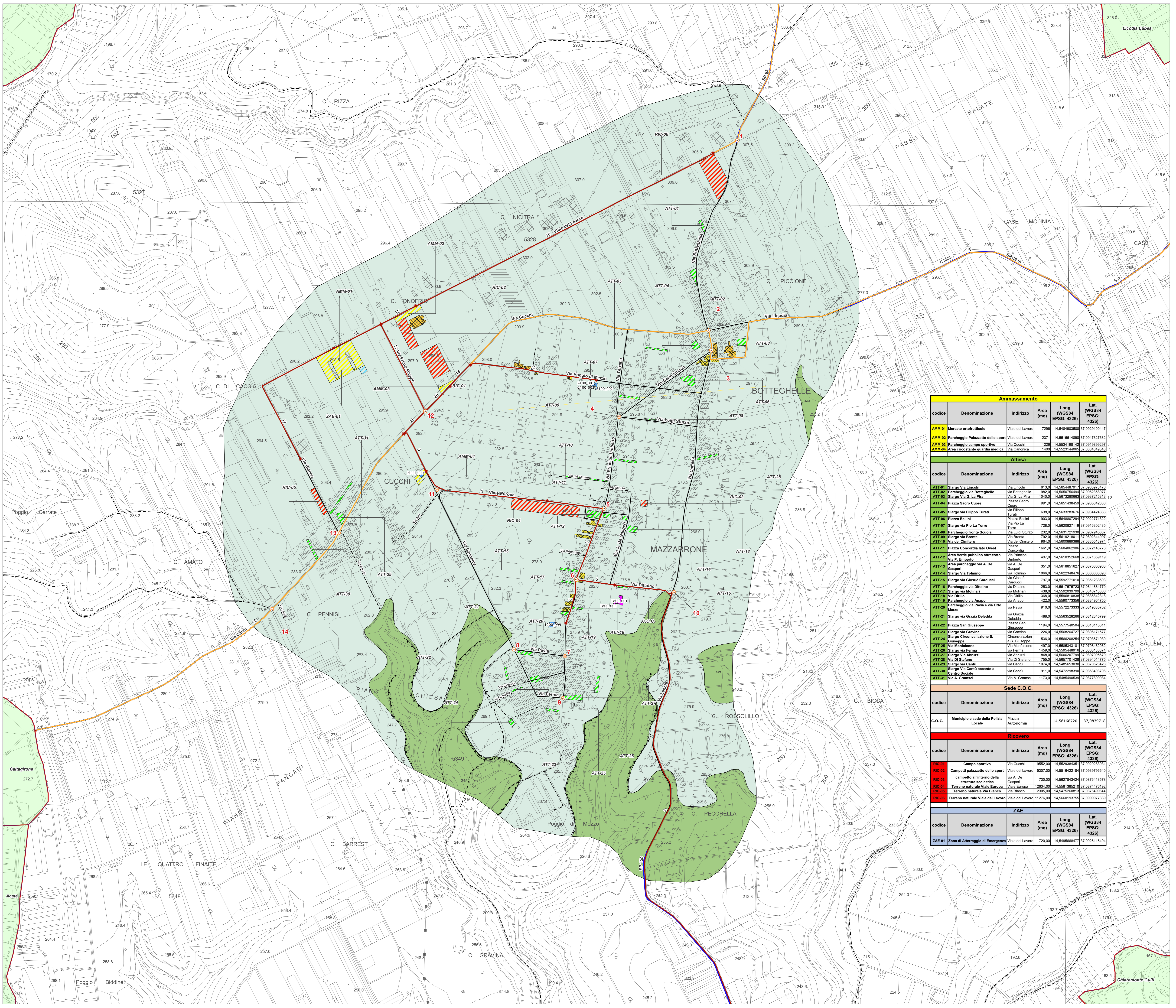

CANCELLI	
N.	UBICAZIONE
1	incrocio SP 63 - Viale del Lavoro
2	incrocio via Botteghele - via Cucchi - via Licodia - SP 150
3	incrocio SP 150 - via Carlo Linneo - via Comiso
4	incrocio via Carlo Linneo - via Terrana - via L. Sturzo
5	incrocio via Principe Umberto - via Bainsizza
6	incrocio via Principe Umberto - via Dittaino
7	incrocio via Principe Umberto - via Pavia
8	incrocio via Pavia - via Canonica
9	incrocio via Ferma - via della Libertà
10	incrocio via Dittaino - via Comiso
11	incrocio via Canonica - viale Europa
12	incrocio via Cucchi - via Primo di Maggio
13	incrocio via Cantù - via Bianco
14	Slargo via Cantù

Ammassamento					
codice	Denominazione	Indirizzo	Area (mq)	Long (WGS84 EPSG: 4326)	Lat. (WGS84 EPSG: 4326)
AMM-01	Mercato ortofruticolo	Viale del Lavoro	17296	14.548493508	37.082910044
AMM-02	Parcheggio Palazzetto dello sport	Viale del Lavoro	2371	14.5516614896	37.047327632
AMM-03	Parcheggio campo sportivo	Via Cucchi	1226	14.5534198142	37.091889929
AMM-04	Area circostante guardia medica	Via Canonica	1400	14.5523144056	37.088449424

Attesa					
codice	Denominazione	Indirizzo	Area (mq)	Long (WGS84 EPSG: 4326)	Lat. (WGS84 EPSG: 4326)
ATT-01	Slargo Via Lincoln	Via Lincoln	6130	14.554448711	37.095794746
ATT-02	Parcheggio via Botteghele	via Botteghele	8620	14.5550756494	37.092356077
ATT-03	Slargo Via S. La Pace	Via S. La Pace	10400	14.5513288965	37.0931215375
ATT-04	Piazza Sacro Cuore	Piazza Sacro Cuore	9910	14.5645434046	37.0939424330
ATT-05	Slargo via Filippo Turati	Via Filippo Turati	6360	14.5532038780	37.0934424980
ATT-06	Piazza Bellini	Piazza Bellini	19020	14.5548807294	37.0922771332
ATT-07	Slargo via Pio La Torre	Via Pio La Torre	7280	14.5620627118	37.0916300435
ATT-08	Parcheggio fronte Scuola	Via Luigi Sturzo	2320	14.5537219300	37.0907945637
ATT-09	Slargo via Brenta	Via Brenta	7920	14.5519218011	37.0892344097
ATT-10	Via del Cimino	Via del Cimino	9640	14.5502609385	37.0851510724
ATT-11	Piazza Concordia lato Ovest	Piazza Concordia	16610	14.5604042904	37.0872148776
ATT-12	Area Verde pubblico attrezzato via P. Umberto	Via Principe Umberto	4970	14.5610352868	37.0871659111
ATT-13	Area parcheggio via A. De Gasperi	Via A. De Gasperi	3510	14.5618891627	37.0870800960
ATT-14	Slargo Via Tolmino	Via Tolmino	10960	14.5572234216	37.0866992696
ATT-15	Slargo via Giove Carducci	Via Giove Carducci	7970	14.5569771010	37.0851238503
ATT-16	Parcheggio via Dittaino	Via Dittaino	2530	14.5617575723	37.0844884770
ATT-17	Slargo via Molinari	Via Molinari	4380	14.5592039790	37.0846713366
ATT-18	Via Ortis	Via Ortis	2610	14.5566818865	37.0836423118
ATT-19	Parcheggio via Anapo	Via Anapo	4220	14.5590773356	37.0834864750
ATT-20	Parcheggio via Pavia e via Otto	Via Pavia	9100	14.557223333	37.0818888702
ATT-21	Slargo via Grazia Deidda	Via Grazia Deidda	4880	14.556528286	37.0812457999
ATT-22	Piazza San Giuseppe	Piazza San Giuseppe	11940	14.5577940504	37.0810115611
ATT-23	Slargo via Gravina	Via Gravina	2240	14.556804727	37.0806171577
ATT-24	Slargo Circonvallazione S. Giuseppe	Circonvallazione S. Giuseppe	5360	14.5566208254	37.0793671900
ATT-25	Via Montalcone	Via Montalcone	4970	14.5585341811	37.0798462002
ATT-26	Slargo via Ferma	Via Ferma	14590	14.555448910	37.0803180374
ATT-27	Slargo Via Abruzzi	Via Abruzzi	8480	14.5590577750	37.0807695878
ATT-28	Via Di Stefano	Via Di Stefano	7950	14.5537701426	37.0840147779
ATT-29	Slargo via Cantù	Via Cantù	10710	14.5485630303	37.0835234249
ATT-30	Slargo Via Cantù accanto a Centro Sociale	Via Cantù	9110	14.5472298304	37.0834864750
ATT-31	Via A. Gramsci	Via A. Gramsci	11730	14.5485490539	37.0827809084

Sede C.O.C.					
codice	Denominazione	Indirizzo	Area (mq)	Long (WGS84 EPSG: 4326)	Lat. (WGS84 EPSG: 4326)
C.O.C.	Municipio e sede della Polizia Locale	Piazza Autonomia	14,56168720	37,08397118	

Ricovero					
codice	Denominazione	Indirizzo	Area (mq)	Long (WGS84 EPSG: 4326)	Lat. (WGS84 EPSG: 4326)
RIC-01	Campo asfaltato	Via Cucchi	85520	14.5520343811	37.092356077
RIC-02	Campetti palazzetto dello sport	Viale del Lavoro	53070	14.5516422184	37.0939796644
RIC-03	campetto all'interno della struttura scolastica	Via A. De Gasperi	7300	14.5597843424	37.0876413597
RIC-04	Terreno naturale Viale Europa	Viale Europa	128304	14.5518352103	37.0874476175
RIC-05	Terreno naturale Via Bianco	Via Bianco	23050	14.5475260813	37.0874495444
RIC-06	Terreno naturale Viale del Lavoro	Viale del Lavoro	112760	14.5486019356	37.0999977839

ZAE					
codice	Denominazione	Indirizzo	Area (mq)	Long (WGS84 EPSG: 4326)	Lat. (WGS84 EPSG: 4326)
ZAE-01	Zona di Atterraggio di Emergenza	Viale del Lavoro	72000	14.5495688477	37.0826115404

Sistema di riferimento: EPSG 25833 - ETRS 89 N33

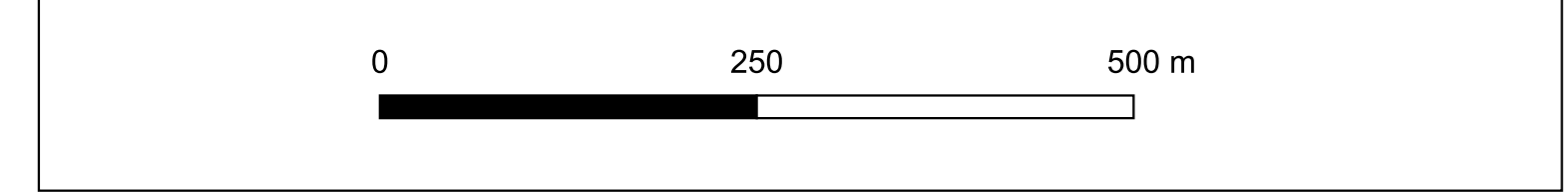

Comune di Mazzarrone

Regione SICILIA

Prot. Civile Regione Sicilia

PIANO DI PROTEZIONE CIVILE

Progettista:
dott. geom. Damiano Gravina

R.U.P.:
geom. Gianluca Fontanella

Sindaco:
Spata Giovanni

Data:
dicembre 2025

TAVOLA N° : 8

SCALA:
1:5.000

ELABORATO:
Carta del Rischio Sismico

CODICE:
8_SISM